KÜÇÜK ŞEYH

HAFTALIK RESİMLİ MECMUA SAYI: 4 64 SAYFA 100 KURUŞ

TEHLİKELİ ÇEKMECE
KÜÇÜK ŞEYH
KÜÇÜK ŞEYH'İN ÇADIRINDA...
ABDÜL TAYYAR YENİLİŞİNİ HAZMEDEMEMİŞTİR... BİZDEN KURTULMAK İÇİN ELİNDEN GELENİ YAPACAKTIR!..
LUK'A BAK!. KUYRUĞUNU YILAN SOKMUŞ SANKİ!?.
1

HIMM!.. KÖTÜ NİYETLİ ADAMLAR... SİLÂHLANIP BURAYA GELİYORLARMIŞ!!!
ADAMLAR
BİR SİLÂH SESİ LÜK'UN HABERİNİ DOĞRULAR...
DAN!... DAN
VINNN!..
HAY ALLAH!.. RAPORUMU SONUNA BİR ÜNLEM KOYACAKTIM!.. AMA GALİBA NOKTA KOYMAK DAHA DOĞRU OLACAKTI!..
YERE YAT KOKO!.. İŞ'İN ŞAKASI YOK GALİBA!?
VINN!..
VINN!..
2

KOKO TELÂŞLA KAMP ATEŞİNİN ÜSTÜNE DÜŞER.
AY-AYY!.. YANDIM ALLAH!!.
İNLEMEYE BİLE HAKKIM YOK. HİNT FAKİRLERİ SENDİKASINDAN AZAR İŞİTİRİM SONRA!
HADİ BİZ DE ONLARIN ÇALGISINA KARŞILIK VERELİM!..
DAN DAN
ALLAHIM BAĞIŞLA BENİ!
BİRİNİ VURDUM GALİBA?
3

SENİ ÇÖL SERSERİSİ SENİ!.. ELİNDE TÜFEKLE KABADAYILIK TASLARSIN HA!? HELE PALANI AL DA ÇIK KARŞIMA BAKALIM DA BOYUNU POSUNU GÖRELİM!..
YAKLAŞ AHBAP, YAKLAŞ!..
DEKÂLA!.. TOPSUZ TÜFEKSİZ GÖRELİM HESABIMIZI!!!
ORTAYA ÇIK DA BAŞLAYALIM!..
HIH!.. YAĞMACI MASSUA' İMİŞ. BU ÇÖL KILAVUZU İÇİN DÜNYANIN EN İYİ KILIÇ KULLANAN ADAMI DERLER!..
VAY CANINA!

KÜÇÜK ŞEYH... DİKKATLİ OL!!!
ÇOK GEÇ...
EZAN OLMADAN KENDİNİ CENNETTE BULACAKSIN.
DEME YAHU!.. HİÇ DE BÖYLE BİR NİYETİM YOK HALBUKİ!..
BAK!.. BU İLK DENEME!!
HIMM!.. SIKI OYNAK İSTİYORSUN DEMEK!..

KÜ.ÜK ŞEYH İLK HÜCUMU ÖNLER...
İÇİN RAHAT ETSİN!..
HÜCUUM!..
DİKKAT!.. ÖNÜNDE DEĞİLİM Kİ!!..
KAFAMI KIZDIRMA!..
VAY CANINA!.. BİR KERE DAHA FAKA BASTIRDI BENİ!..
HAH!.. HAH-HAH!.. NE YAZIK Kİ KUMLAR KAFAN KADAR KALIN DEĞİLMİŞ!!..
6

ETLERİNİ LOKMA LOKMA DOĞRAYACAĞIM!..
ÖYLEYSE HEDEFİNİ ŞAŞMAMAYA BAK!..
KARŞIMDA KİMSE DAYANAMAMIŞTIR. KOLLA KENDİNİ!..
HOPPALA!.. ISKA GEÇTİN GENE!!..
ŞİMDİ DE ERKEKCE KONUŞALIM!
İMKÂNI YOK!
7

BANA NEDEN HÜCUM EDİYORSUN!?
KILICIM HAKKI İÇİN!
ANSIZIN...
MISIRLILAR GELİYOR!.. İBRAHİM DE BASLARINDA!!
İBRAHİM HA?!
MISIRLILAR MI?

KUM YIĞINLARININ ARKASINA SIĞININ!.. KENDİMİZİ PAHALIYA SATACAĞIZ!!..
İZİN VERİRSEN, BEN DE ARANIZA KATILACAĞIM!!..
KÜÇÜK ŞEYH KAÇALIM!
İBRAHİM BİZİM DE DÜŞMANIMIZ DEĞİL MİDİR?!
YENİ DOSTLARIMIZI KENDİ KADERLERİNE BIRAKMAĞA GÖNLÜM RAZI OLMUYOR!
ÇOK CESUR BİR ÇOCUK!.. ONUNLA DOST OLMAYI İSTERDİM!..

FAKAT MASSUA İLE KÜÇÜK ŞEYH'İ HAYRETTE BIRAKAN BİR ŞEY OLUR... İBRAHİM ONLARA HÜCUM ETMEDEN ORDUSUNUN BAŞINDA GEÇİP GİDER.
Hİ... Hİİİ!..
TANRI BİZİ KORUDU!
MUHAKKAK!.. AMA İBRAHİM NEREYE GİDİYOR ACABA?..
KARTA HARABELERİNE DOĞRU GİDİYORDU!..
ORADA YILANLARLA KERTENKELELERDEN BAŞKA BİR ŞEY BULAMAZ Kİ!!!

VAY!.. SANA HAKARET OLSUN DİYE SÖYLEMEDİM SEVGİLİ YILANCIĞIM!.. SEN BENİM CANIMIN İÇİSİN!!
GIRRR!..
ATLARI EĞERLE KOKO!.. İBRAHİMİ UZAKTAN İZLEYECEĞİM!..
KERVANIN PEŞİNDEN GİTMEYİ AKLINA KOYDUYSA, İŞİN İÇİNDE İŞ VAR DEMEKTİR!..
İZİN VER DE BİZ DE GELELİM!.. NE KADAR CESUR OLURSAN OL, MISIRLI BİRLİKLERLE BAŞA ÇIKAMAZSIN!..
ÖHÖÖ... SEVE SEVE KABUL EDERİM MASSUA!!

BİRAZ SONRA...
MASSLIA BİZİMLE GELMEKLE BÜYÜK İNCELİK GÖSTERDİ!..
HIMM... ONA PEK GÜVENMESEK İYİ OLUR!.. ATLARIMIZI ALABİLMEK İÇİN KAFAMIZI UÇURMAKTAN ÇEKİNMEZ!
BEDEVİLERDEN BİRİ KÜÇÜK ŞEYH'İ GÖZ HAPSİNE ALIR...
BENDEN NE İSTİYOR?.. GÖZÜMÜZÜ AÇALIM!
BİRKAÇ SAAT SONRA KÜÇÜK ŞEYH İLE ARKADAŞLARI KARTA HARABELERİNE VARDILAR...
İN ATINDAN KOKO!.. MISIRLILAR HARABELERDE KAMP KURMUŞ OLACAKLAR. BİZİ GÖRMESİNLER!!

ŞU İBRAHİMİN DAVRANIŞLARINA GİTTİKÇE ŞAŞIYORUM ŞİMDİ DE BİRİNİ BEKLERMİŞ GİBİ HARABELERDE TEK BAŞINA İLERLİYOR!..
GERÇEKTEN DE...
ONU GÖZDE KAÇIRMAYALIM KOKO!.. GEL BENİMLE.

BEN DE GELİYORUM!..
ZOR KULLANMAĞA DEĞMEZ. GELEBİLİRSİN!..
BAK, BU HOŞUMA GİTTİ İŞTE!..
HADİ, YÜRÜYÜN BAKALIM!..
BANA KALIRSA BU SIRRIN ARKASINDA İYİ BİR PARA VARDIR!..

DÖRDÜ BİRDEN ŞEHRİN YIKINTILARI ARASINDA İLERLERLER...
ŞU YOLDAN GİDELİM! ONU ER GEÇ GÖRECEĞİZ!..
YALNIZ DEĞİLMİŞ!.. NE YAPMAK İSTEDİĞİNİ ANLIYACAĞIM!.. KIPIRDAMIYALIM...
İBRAHİM ANSIZIN DURUR VE YERDEN BÜYÜK BİR TAŞ ALDIKTAN SONRA...

...YANINDAKİ DUVARA VURMAĞA BAŞLAR...
TAK!.. TAK!..
İŞARET VERİYOR OLMALI!..
BAKIN...BAKIN DUVAR YERİNDEN OYNUYOR!..
GERÇEKTEN..
BU DA NE DEMEK?!!

KONUŞUYORLAR... AMA DEDİKLERİNİ ANLIYAMIYORUM!..
BU ÇEKMECENİN KARTA'DAN KALDIĞINI TAHMİN ETMİŞTİM ZATEN!..
BU FIRSATI KAÇIRMAYALIM!... ONLARI GAFİL AVLAMAKLA ÜSTÜN DURUMA GEÇERİZ...

ANSIZIN...
BAK İBRAHİM KENARA ÇEKİLDİ. ADAMLARI YABANCIYA SALDIRACAK!
ONU ÖLDÜRECEKLER!
GERÇEKTEN DE İBRAHİMİN ADAMLARI ÇEKMECEYİ VEREN ADAMI KURŞUN YAĞMURUNA TUTARLAR...
AH!
KURŞUNLARI BİTTİ... TAM SIRASIDIR!

ZAVALLIYI KURTARMAYA BAKALIM... BELKİ DE SADECE YARALIDIR!?
SONU KÖTÜ OLACAĞINI TAHMİN ETMİŞTİM ZATEN!!
GEBERİN KÖPEKLER!
KÜÇÜK ŞEYH!

KOLLA KENDİNİ!
ONLARA PEK GÜVENME!.. ONLARIN DA İŞİ BAŞINDAN AŞMIŞ!!!
GÖZLERİ GELSİN!.. GÖZLERİNİ İSTİYORUM!!.
MMMH!
APAÇIK, GERÇEK BİR GÖSTERİ!..
BLUB... BLUBB... BLUUUB..
20

DENEMENİN SONU!
VAY!.. KÜT... UUH!..
YAKINLARDA OLDUĞUNDAN HABERİM YOKTU AMA CEZANI VERMEK İÇİN BU FIRSATI KAÇIRMAM!
DUR BAKALIM! O KADAR ACELE ETME!
İŞLER SANDIĞIN KADAR İYİ YÜRÜMEYEBİLİR!!..
OH!. NE ALÂ. SON MISIRLI ASKER DE SAVAŞ DIŞI EDİLDİ!.
21

Devamı Var

BARON KIRGEÇ
BASTER
No 4
GİDİP KILIÇLARIMI PARLATMALI, ZIRHIMI TEMİZLEYİP YOLA DÜŞMELİYİM. BU TOPRAKLAR BİZDEN İŞ BEKLİYOR!
GENE BİR ŞEYTANLIK DÜŞÜNÜYOR..?!
BAZILARI BABA HOK'UN NE BİÇİM İNSAN OLDUĞUNU DAHA ANLAMADILAR.. KENDİMİ TANITMALIYIM!..
NE O BABA, SABAH SABAH SÖZÜ KILIÇTAN, ZIRHTAN AÇTIN?!
BAK NE DİYORUM, BİLİYOR MUSUN, BİZİM DEMİRCİ DANDANO'YA GİDİP, KENDİME YENİ BİR ZIRH YAPTIRSAM.. MODELİNİ DE ÇİZDİM
AZ SONRA..
SÖYLE BAKALIM, DEMİRDEN Mİ İSTERSİN, ÇELİKTEN Mİ?! ALTINDAN MI GÜMÜŞTEN Mİ?!
YANİ ÖYLE BİR ŞEY YAP Kİ BENİM İÇİN, GÖREN ÇATLASIN. ANLIYORSUN YA DANDANO!

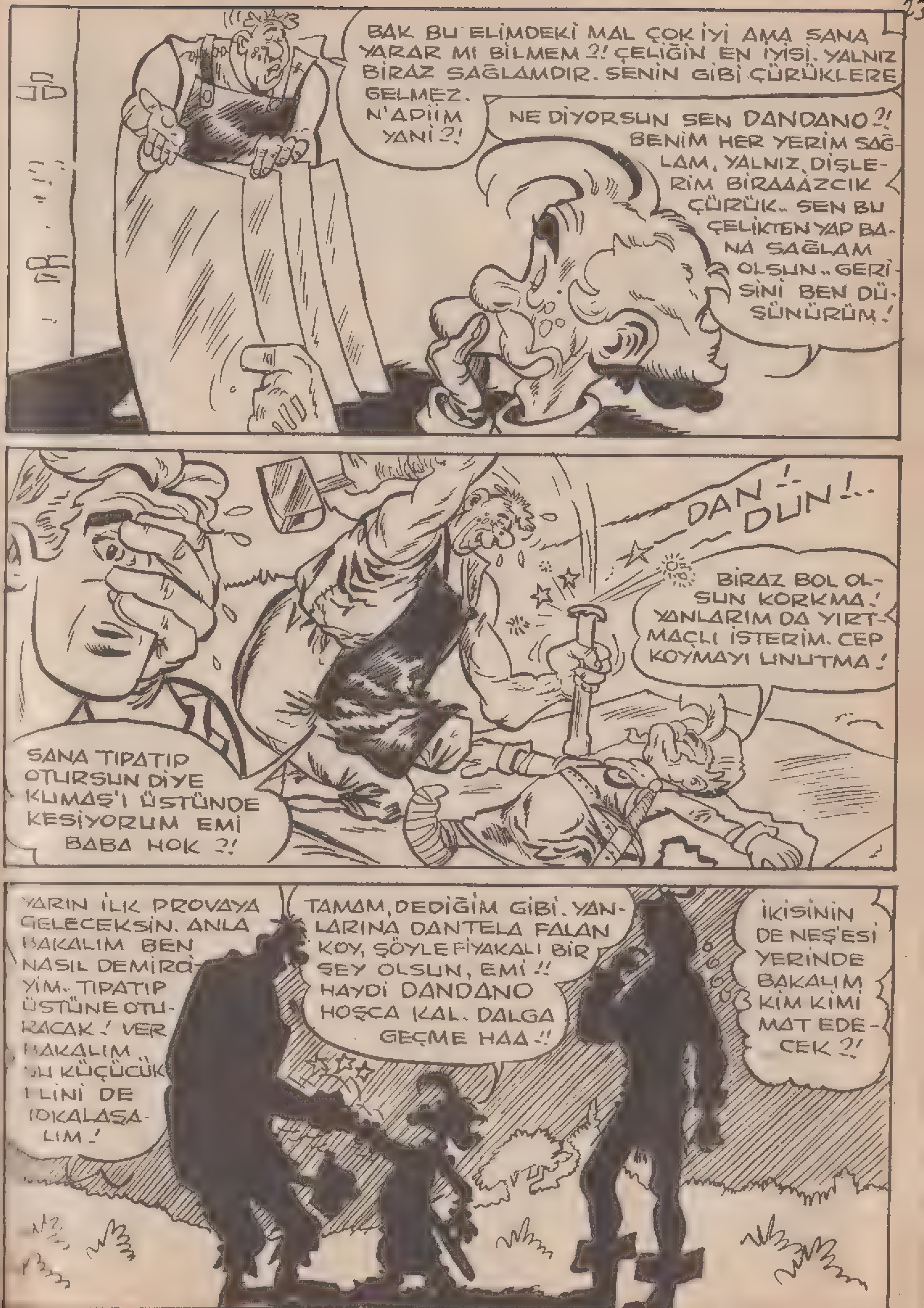
BAK BU ELİMDEKİ MAL ÇOK İYİ AMA SANA YARAR MI BİLMEM?! ÇELİĞİN EN İYİSİ. YALNIZ BİRAZ SAĞLAMDIR. SENİN GİBİ ÇÜRÜKLERE GELMEZ.
N'APIİM YANİ?!
NE DİYORSUN SEN DANDANO?! BENİM HER YERİM SAĞLAM, YALNIZ, DİŞLERİM BİRAAAZCIK ÇÜRÜK.. SEN BU ÇELİKTEN YAP BANA SAĞLAM OLSUN.. GERİSİNİ BEN DÜŞÜNÜRÜM!
DAN! DUN!..
BİRAZ BOL OLSUN KORKMA! YANLARIM DA YIRTMAÇLI İSTERİM. CEP KOYMAYI UNUTMA!
SANA TIPATIP OTURSUN DİYE KUMAŞ'I ÜSTÜNDE KESİYORUM EMİ BABA HOK?!
YARIN İLK PROVAYA GELECEKSİN. ANLA BAKALIM BEN NASIL DEMİRCİYİM.. TIPATIP ÜSTÜNE OTURACAK! VER BAKALIM ŞU KÜÇÜCÜK ELİNİ DE IDKALAŞALIM!
TAMAM, DEDİĞİM GİBİ. YANLARINA DANTELA FALAN KOY, ŞÖYLE FİYAKALI BİR ŞEY OLSUN, EMİ!! HAYDİ DANDANO HOŞÇA KAL. DALGA GEÇME HAA!!
İKİSİNİN DE NEŞ'ESİ YERİNDE BAKALIM KİM KİMİ MAT EDECEK?!

MEHTABIN BEŞİNDE. BABA HOK O GECE EVİNDE ŞARKI SÖYLÜYOR.. UZAKTAN DEMİRCİNİN TOKMAĞI SES VERİYOR..
GİYİNİNCE ZIRHIMI GİDERİM UZAKLARA
DIN..!
DAN..!
DON...
ERTESİ SABAH..
FENA DEĞİL, HOŞUMA GİTTİ. AYNAYI KALDIR BIRAZ. SIRTIMDAKİ KIRIŞIĞI DÜZELTİN YALNIZ!
KIRIŞIKLAR KALMAZ. YENİ DAHA AÇILIR! KOLUNU...
..OYNAT BIRAZ, YAĞLAYALIM. O KIRIŞIKLIKLARI BEN ŞİMDİ ÇEKİÇLE DÜZELTİRİM!..
DANDANO, KEÇİLERİ KAÇIRMIŞ. ÇEKİCİ SALLAMAYA BAŞLARSA, BABAMIN PESTİLİNİ ÇIKARIR..
ŞİMDİ DE ŞAPKAYI GÖRELİM!
VALLAHİ SENİN KAFAYA GÖRE ŞAPKA AYARLIYAMADIM. KAFAN KÜÇÜK ANNADIN MI? HEM BİRAZ DA EĞRİ!

..BAK İSTERSEN ŞU TAVALARI BİR DENEYELİM! KAFANA UYARSA, DEĞİŞTİRİP ŞAPKA YAPARIZ.. AMA UYMAZSA BEN N'APIIM ?!..
KAFA DEĞİL..
PATATES KÖFTESİ!..
OLSUN!
BU ÇOK KÜÇÜK!
POF!
..BU DA BÜYÜK GELDİ!
KLOP!
!?
TUF!
OMLETİ HAZIRLARKEN TUZ KOYMAYI UNUTMUŞSUNUZ.. ÇOK TATSIZ!

BİR ÇOK DENE-MEDEN SON-RA....
OH, CANINA DEĞSİN, TAM GELDİ VALLAHİ !
HEY DANDANO MUSUN GARGA-NO MUSUN ?! YETER, ÇOK BASTIRMA, KULAKLARIM ACIYOR ZATEN !
İYİCE YERLEŞSİN DİYE ÇEKİÇLE VURSAM NASIL OLUR ?. ÇOK YAVAŞÇA..
YAVAŞ AMA, ÇOK YAVAŞ !
GÜM!
TAMAM !
HEY ŞURAYA BAK ! BEN SANA YAVAŞ VUR DEDİM. ÇEKİÇ ÇOK KIYMETLİ. ŞURASI HAFİF İNCİNMİŞ !!
HAYRET ! HEM DE NE KADAR DÜZGÜN İNDİRDİM !?

HAYDİ, ASIL BE KONTUŞ, ASIL DA ÇIKSIN ! BU KADAR KÜÇÜK ADAMLA İŞ YAPMAK HATA ZATEN !!
KAFASI KOPMA-SA BARİ..
SİZİN GİBİ DE-MİRCİNİN..
«VE BABA HOK, TAVADAN BOZMA ŞAP-KASINI DA İYİCE YAPTIRDI.. ÜSTÜNE DE TÜY DİKTİREREK DÜŞTÜ YOLLARA»
İYİ BİR FİKİR !
EH, BU GÜNE BUGÜN KRALIN YANINDA FORSUMUZ VAR. GİDİP KRAL'IN AHI-RINDANBİR AT ALALIM !
ATIN EN İYİSİNİ SEN Mİ İSTER-SİN ?! MORUK, BU MEMLE-KETTE SENDEN ÖNCE KRAL VAR !
BENİ İYİ DİNLE, KABALIK ET-ME ! KRALIN EMRİ, EN İYİ ATINIGETİR BAKALIM !
AMA BABA..

Hiiii!
AMA BU AT ŞÖVALYE ATIDIR! ALİMALLAH TUTAR YERE ÇALAR SENİ!
BENİ SÖVALYEYE BENZETEMEDİN Mİ?
ŞU SALAKLA EĞLENELİM BİRAZ!
HAYDİ CANIM, BEN BİR TUR ATIP GELİYORUM. ATI DENEMEK ZORUNDAYIM. İŞİM ÖNEMLİDİR!
ŞİMDİ MORUK SENLE ŞÖYLE BİR NUMARA ÇEVİRELİM!
HEY GÜZEL AT! GÖSTER KENDİNİ BAKIIM!
ŞAHLAN BAKALIM!
BU AT BENİ TANIMIYOR! AMA TANITIRIZ KENDİMİZİ KISA ZAMANDA..

KÖR OLASICA NALET!
ŞİMDİ DE ÖNE DOĞRU!
ŞİMDİ DE YAN TARAFA MORUK! BUGÜNLÜK BU KADAR!
BU SEFER HIZLI VURDUN! AMA GÖSTERİRİM SANA!
HEY MAMBO. MAMBO İTALYANO!
ŞİMDİ DE SİZE ZAZUZA'YI TAVSİYE EDERİM.. BİRAZ ŞAKACIDIR AMA İDARE EDERSİNİZ!
TABİ CANIM!

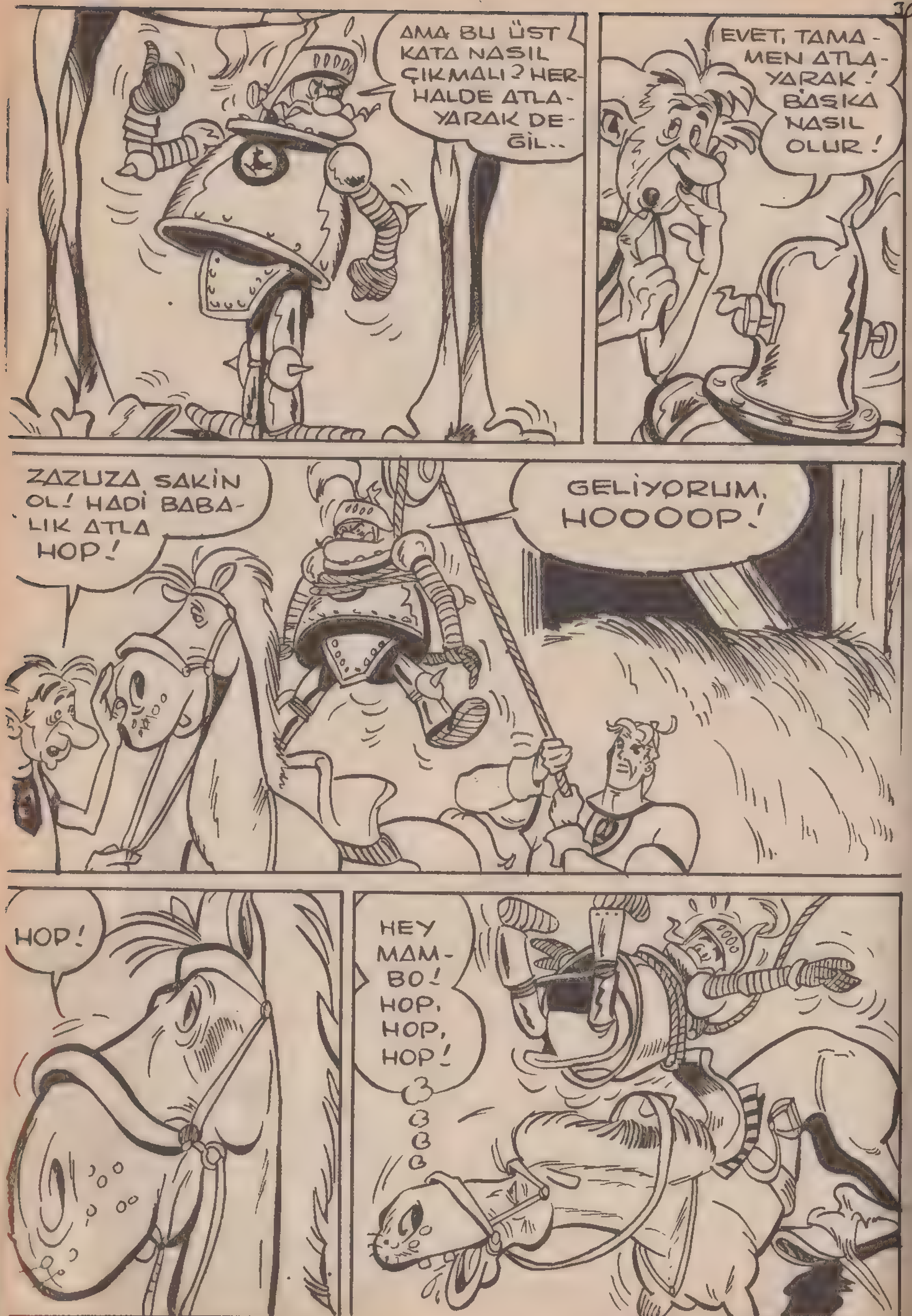
AMA BU ÜST KATA NASIL ÇIKMALI? HERHALDE ATLAYARAK DEĞİL..
EVET, TAMAMEN ATLAYARAK! BAŞKA NASIL OLUR!
ZAZUZA SAKİN OL! HADİ BABALIK ATLA HOP!
GELİYORUM, HOOOOP!
HOP!
HEY MAMBO! HOP, HOP, HOP!

HEEY BABER BOOP! HOP!!
BANG!
HEYYYT! YAŞŞA BE MORUK!
GÜM!
BEN GİDİYORUM KALANLARA AŞK OLSUN..
ALACAĞIN OLSUN! BABA HOK'UN KİM OLDUĞUNU ÖĞRETİRİM SANA!?

...VE MALEKALAK AKAMAK IŞIN ALI AYARLI YAMAYIP SIPA BOYUNDA BİR DİŞİ TEKE BULUP YOLA DÜŞTÜLER. UĞURSUZ BİR ÜLKEYE GELDİLER..
BURADA BARON KIRGEÇ'İN TOPRAKLARI BAŞLAR. ÖLÜM TOPRAKLARI!
HA? VERDİĞİM EMEKLER HARAM OLSUN SANA! BENİM ZAFERİM DAHA YENİ BAŞLIYOR!!
BU BARON DA BİRAZ KORKSAK NASIL OLUR?!
BİRKAÇ SAAT SONRA...
YÜZBİN KERE ASKOLSUN! BU MANKAFA BARON. BİZİ KORKUTACAĞINI MI SANIYOR!? SERSEM! İLERİ!!

..ŞİMDİ BU ÜLKEDE YEPYENİ ZAFERLER BEKLİYOR BİZİ.. AĞAÇLARA ASILI İNSANLAR KORKUTMASIN SENİ EVLÂT!
EVET!
..EVET! BİZİM ÖDEVİMİZ, EZİLMİŞ İNSANLARI, KÖLELERİ KURTARMAK.. ADALET İSTİYORUZ HERKESTEN. BARON'DAN DA BUNU İSTEYECEĞİZ!
YAŞŞA!
HAY KÖR ŞEYTAN. ÖYLE BİR NUTUK ÇEKTİN Kİ EVLÂT, GÖZLERİM YAŞARDI. SUS DA, AĞLATMA BENİ NE OLUR!
BODUR MORUK, HOŞ GELDİN! HAYALLAH, ŞÖVALYELİĞİN DE ŞEREFİ KALMADI!
SİZ GERİYE ÇEKİLİN, ŞU SİNEKLE EĞLENELİM BİRAZ.. HAH, HA!! SİZ ÖBÜRÜNÜ YOLUNA KOYUN, BEN BİRAZ NEŞ'EMİ BULAYIM!

HERİFLER KALABALIK EVLÂT! YANIMDAN AYRILMA SAKIN.. BU MERET HAYVAN DA BENİM ÖLMEMİ İSTİYOR. DEH! VAY KÖROLASICA! YERİNDEN KIPIRDAMIYOR!!
HURRAH!.. HEEEEY!!..
İMDAAAT! ANNE!!
BABA HOK CANIYLA UĞRAŞIRKEN, BASTER DE BİR BAŞKASIYLA CEBELEŞİYORDU...
BU ZAVALLI OĞLANIN HEMEN İŞİNİ GÖRELİM Mİ ŞEF, YOKSA ONUDA SANA MI BIRAKALIM!?
DAYAN BABA! BİTİR ONUN İŞİNİ!

BU SIRADA BASTER'İN SALLADIĞI TAŞ....
KÜT!
GEL BAKALIM GEL! AMA BUNU ÇOK ZOR ÖDERSİN SERSEM!
ÖTMEYE DEVAM ETSENİZE NEDEN SUSTUNUZ!

"...FAKAT BABA HOK, ÇOK GÜÇ DURUMDAYDI..."
GÜM
AMAN ALLAH!
BAM
ŞİMDİ GEL BAKALIM MARUL SURATLI HERİF! YÜKSEKLERDEN HOŞLANIR MISIN?!
BASTER! BASTER! BU HAYDUT BENİ YÜKSEKLERE ÇIKARDI. İNDİR BENİ İNDİR! YOKSA, SİNİRLERİM KABARACAK!?
GELİYORUM BABA, GELİYORUM!

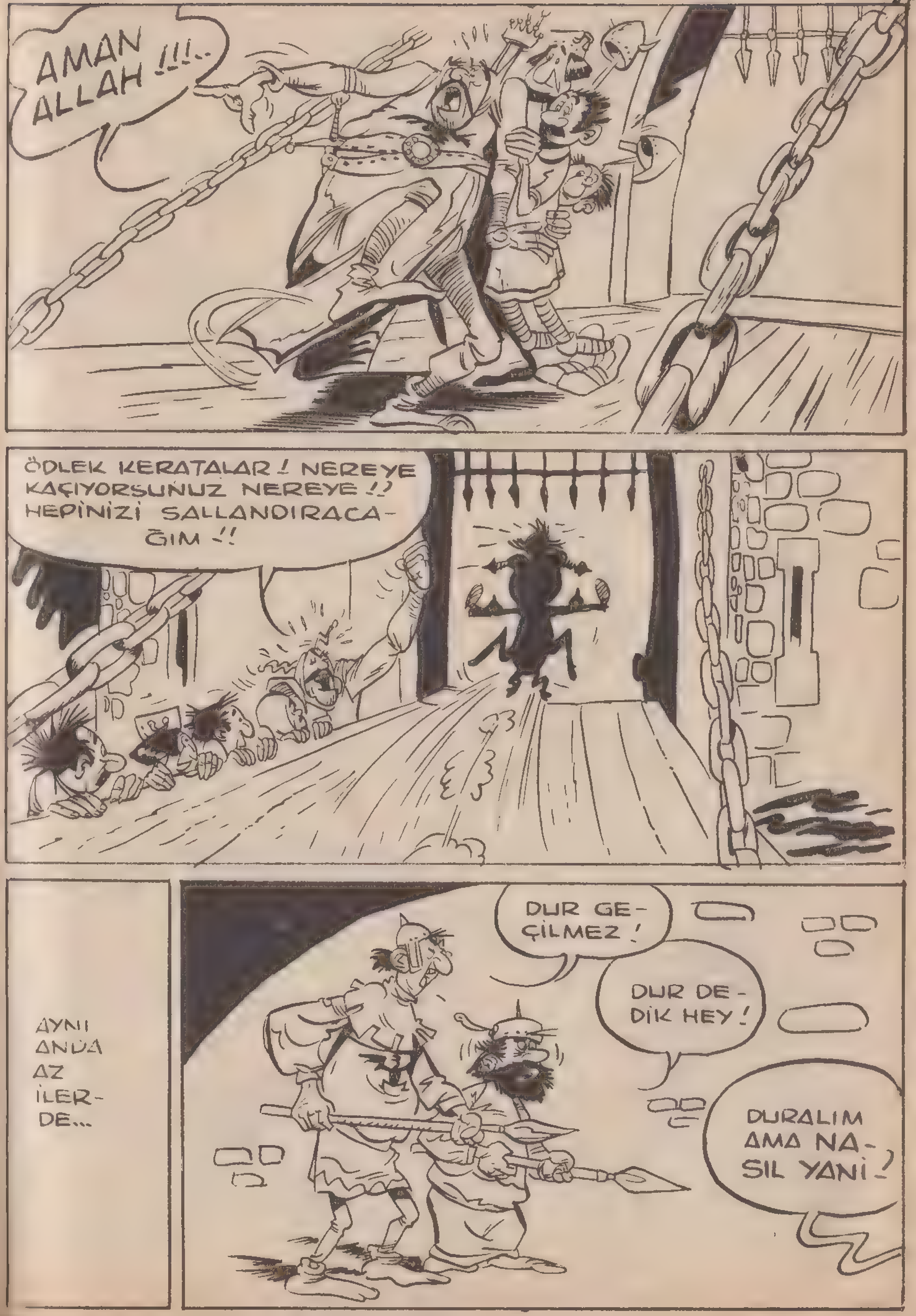
AMAN ALLAH!!!..
ÖDLEK KERATALAR! NEREYE KAÇIYORSUNUZ NEREYE!? HEPİNİZİ SALLANDIRACAĞIM!!
AYNI ANDA AZ İLERDE...
DUR GEÇİLMEZ!
DUR DEDİK HEY!
DURALIM AMA NASIL YANİ?

FIRR
?!?
ACILIN! AÇILIN YOLUMDAAAN! ŞU TAVUKLARI ÖRDEKLERİ ÇEKİİİN!
?!!
İMDAAAT!!!

HAY GÖZÜ ÇIKA-SICA! ÇEKİL YOLLUMUZDAN BE!
KAÇIN!
GIT, GIT, VIR, VIR, ZIR!
...KALABALIK GİTTİKÇE BÜYÜYOR, BÜYÜ-DÜKÇE DAHA HIZLI KOŞUYOR.. BABA HOK'UN ATI DA GİTTİKÇE ŞAHLANIYORDU.
DEĞİRMENE DALALIM, DEĞİRMENEE!

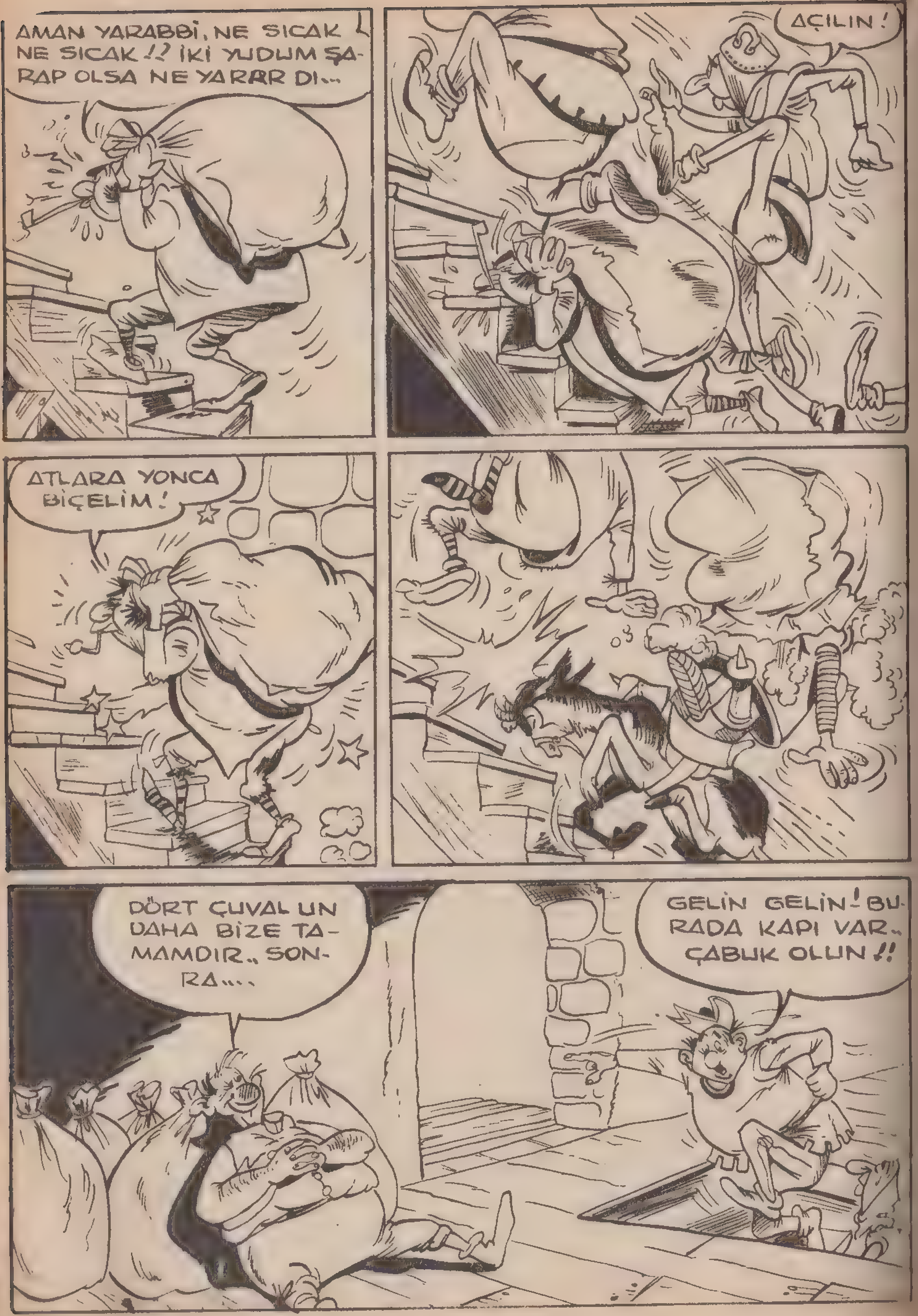
AMAN YARABBİ, NE SICAK NE SICAK !? İKİ YUDUM ŞARAP OLSA NE YARARDI...
AÇILIN !
ATLARA YONCA BİÇELİM !
DÖRT ÇUVAL UN DAHA BİZE TAMAMDIR.. SONRA...
GELİN GELİN ! BURADA KAPI VAR.. ÇABUK OLUN !!

EEEEEEEEE !
YETİŞ HEY KIRGEÇ YETİŞ İMDADA !
TAM HESAPLARA DALDIĞI SIRADA, KALABALIĞIN ALTINDA KALAN DEĞİRMENCİ ŞAŞIRMIŞTI...
NE VAR BAĞIRACAK BE ?! SİZİ KİMLER ÜRKÜTTÜ, NE OLUYOR YANİ ?!
BEN DE !
ÇEKİL BE !
BİR BAKAYIM ŞÖYLE !

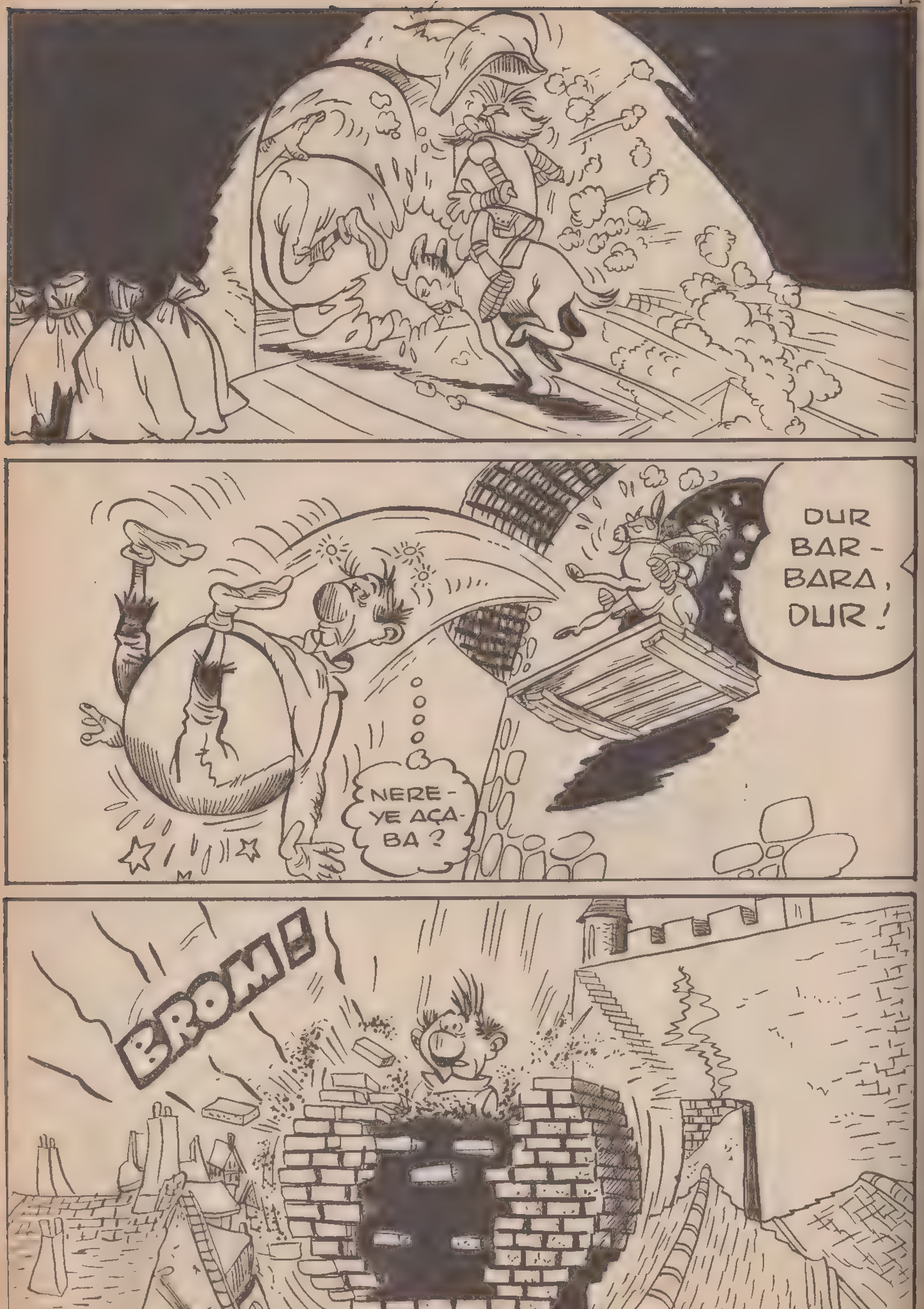
DUR BAR-BARA, DUR!
NERE-YE AÇA-BA?
BROM!

ŞATONUN MUTFAĞINDA....
OH! MİS GİBİ!
BROOOOOOOOOM!..
!
ACAİP SESLER ÇIKARMASA-NA BE!
BROM!
EYVAH! DEPREM OLUYOR!

BİR KARA ŞEYTAN! İMDAAAT!
!?
AH KARA ŞEYTAN! VAH KARA ŞEYTAN SEN KÖR ŞEYTAN!!
BEN KARA ŞEYTAN.. BİR KARA ŞEYTAN..
ZAVALLI ADAM KARALARA BOYANMIŞ HABİRE KAÇIYORDU...
KARA ŞEYTAN GELİYOR, KAÇALIM!!
....KAÇIYORDU AMA, ONDAN DA HERKES KAÇIYORDU...

DIV! DIV! DIV! BURADA DA BEYAZ ŞEYTAN!
HAYDİ ASLANIM DEEEEEH!
?!!
AY! CİVANIM!
....VE HEM KARA ŞEYTANIN HEM DE BEYAZ ŞEYTANIN ÖNÜNE KATTIĞI GRUPLAR BİRLEŞEREK KAÇMAYA DEVAM EDİYORLARDI....
İŞTE BURADA BEYAZ ŞEYTAN!
BURADA DA KARA ŞEYTAN!

BEYAZ ŞEYTAN!
MOR ŞEYTAN!
KA..
YEŞİL ŞEYTAN!
.... BİR YANDAN DA HAİN BARON KIRGEÇ'İN ADAMLARI PAÇALARI SIVAMIŞLAR...
KORKAKLAR! PISIRIKLAR! BİR SIPANIN ÖNÜNDEN KAÇTINIZ! REZİLLER! YÜRÜYÜN!!
BEYAZ ŞEYTAN, BEYAZ ŞEYTAN! ANAN ŞEYTAN, BABAN ŞEYTAN
KARA ŞEYTAAAAN!!!

ŞEYTAN! ŞEYTAN! ŞEYTAN!
AMAN ALLAHIM, GÖNDERDİĞİN ŞEYTANI GERİ ÇAĞIR!
KRALIN ADAMLARI ARAMAKTAN BIKMIŞLAR MEYHANEYE DALMIŞLAR...
BİR SIPALI HOKKABAZIN ÖNÜNDE KAÇ KİŞİYDİNİZ? BEN SİZDEN BUNUN HESABINI SORARIM. BEN KAÇTIYSAM TAKTİK İCABI KAÇTIM. AMA GENE DE MEMLEKETTE BİR KİŞİ VAR O ZIPIRI YAKALAYACAK: BEN!
SEN DE KAÇTIN, İŞİNE BAK!
HANA BAĞLI KALARAK ARKAMDAN GELEN HER ARKADAŞA, YÜZ PAPEL BİR BU ŞERİFİ YAKALARSAK TABİİ!
AHBAP, İÇKİ GETİR DE CESUR İNSANLARIN ŞEREFİNE İÇELİM!
İÇELİM YA!
YAŞA BE!
BARONUN ŞEREFİNE!
BEN DE!

YARINDAN SONRA İŞE BAŞLIYORUZ. TABANLARINIZ PATLAYANA KADAR HER YANI ARAYACAKSINIZ!
CANIM, ACELESİ NE YAHU ?!
ÖYLE YA. MANDOLİN ÇALSINLAR BİRAZ! BİRAZ YAŞIYALIM.. PİYANO ÇALSINLA.. HIK.. DUT OLALIM.. GİTAR ÇALSINLLAR, HIIIK.. ARMUT OLALIM!..
KÜFELİK HIK.. HIK.. KESTANE OLALIM
O NE ?! DELİRDİNİZ Mİ SİZ BE!!
BEN AKILLIYIM VALLAHİ ÂLİMLER GİBİYİM.. BU İŞ SENİN DEDİĞİN GİBİ YÜRÜMEZ. TAKTİĞİ DEĞİŞTİRMEK GEREKİYOR..
DOĞRU, DOĞRU, HAKLISIN BE! İLK DEFA HAKLI BİR İNSAN GÖRÜYORUM
HAKLIYIM TABİ! BU İŞ SENİN BU HIMBIL ASKERLE YÜRÜMEZ, HİLEYLE OLUR. ADIM DAVO, VER BAKALIM BİR YÜZLÜK!
HADİ DÜŞÜNME..
EVET AMA YÜZLÜĞÜ VERMEDEN BİRAZ DAHA KONUŞALIM!
HADİ HADİ, İŞİMİZE BAKALIM.. SİZE PLÂNIMI AÇIKLAYABİLİRİM..
..BEN ŞARKICI ELBİSESİYLE ŞATOYA DALARIM. ŞATOYA NEDEN DALARIM BİLMEZSİN.. SENİNKİLER BARONU ÖLDÜRÜP YERİNE GEÇTİLER.. AMA FOYALARINI AÇIĞA VURALIM. SEN BENİ DIŞARIDA BEKLE. ISLIĞIMI DUYAR DUYMAZ ASKERLERİNLE İÇERİYE DAL. ÇÜNKÜ BU GECE BARON İÇERDE....

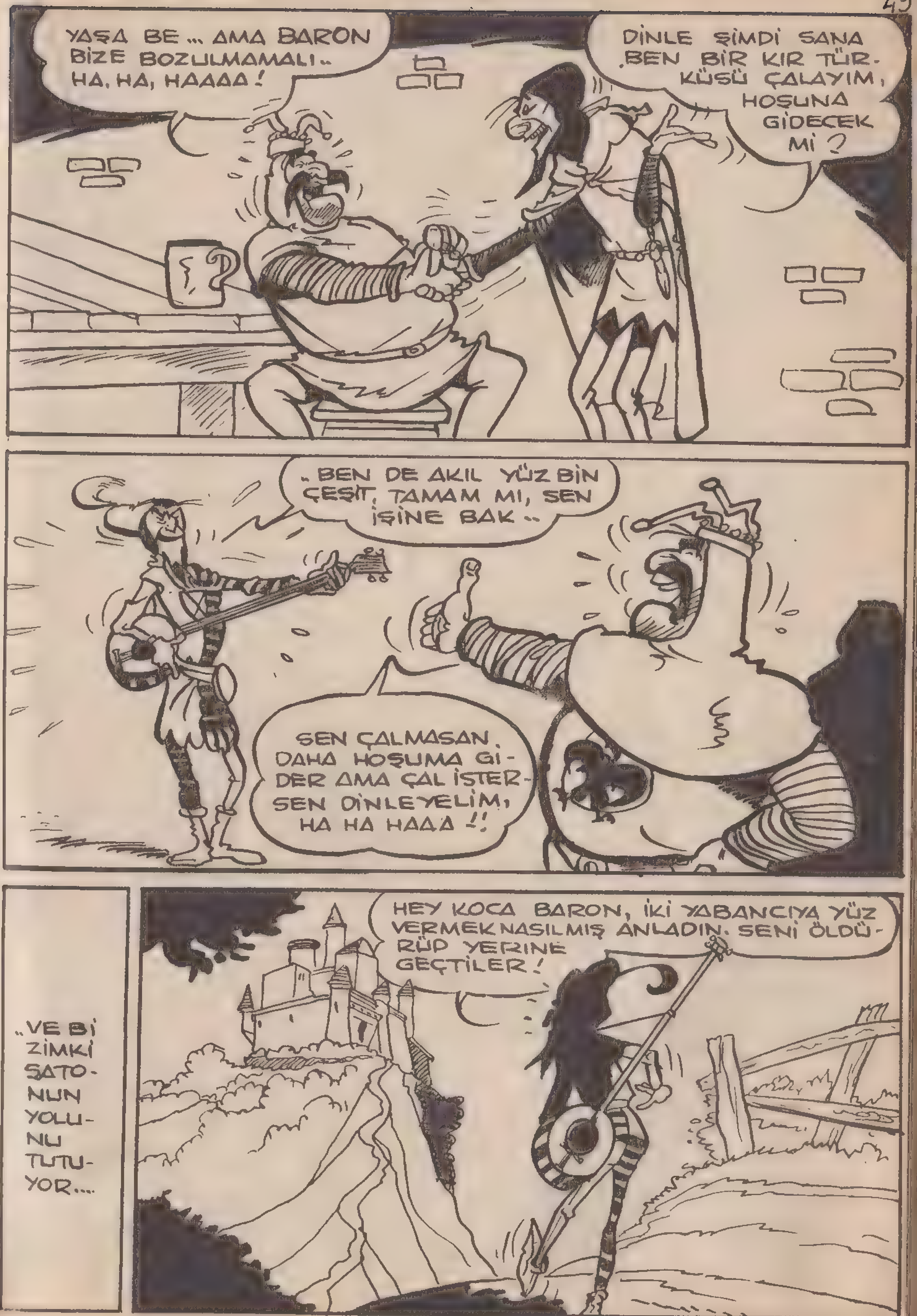

YAŞA BE... AMA BARON BİZE BOZULMAMALI.. HA, HA, HAAAA!
DİNLE ŞİMDİ SANA BEN BİR KIR TÜRKÜSÜ ÇALAYIM, HOŞUNA GİDECEK Mİ ?
..BEN DE AKIL YÜZ BİN ÇEŞİT, TAMAM MI, SEN İŞİNE BAK..
SEN ÇALMASAN DAHA HOŞUMA GİDER AMA ÇAL İSTERSEN DİNLEYELİM, HA HA HAAA!!
..VE BİZİMKİ ŞATONUN YOLUNU TUTUYOR....
HEY KOCA BARON, İKİ YABANCIYA YÜZ VERMEK NASILMIŞ ANLADIN. SENİ ÖLDÜRÜP YERİNE GEÇTİLER!

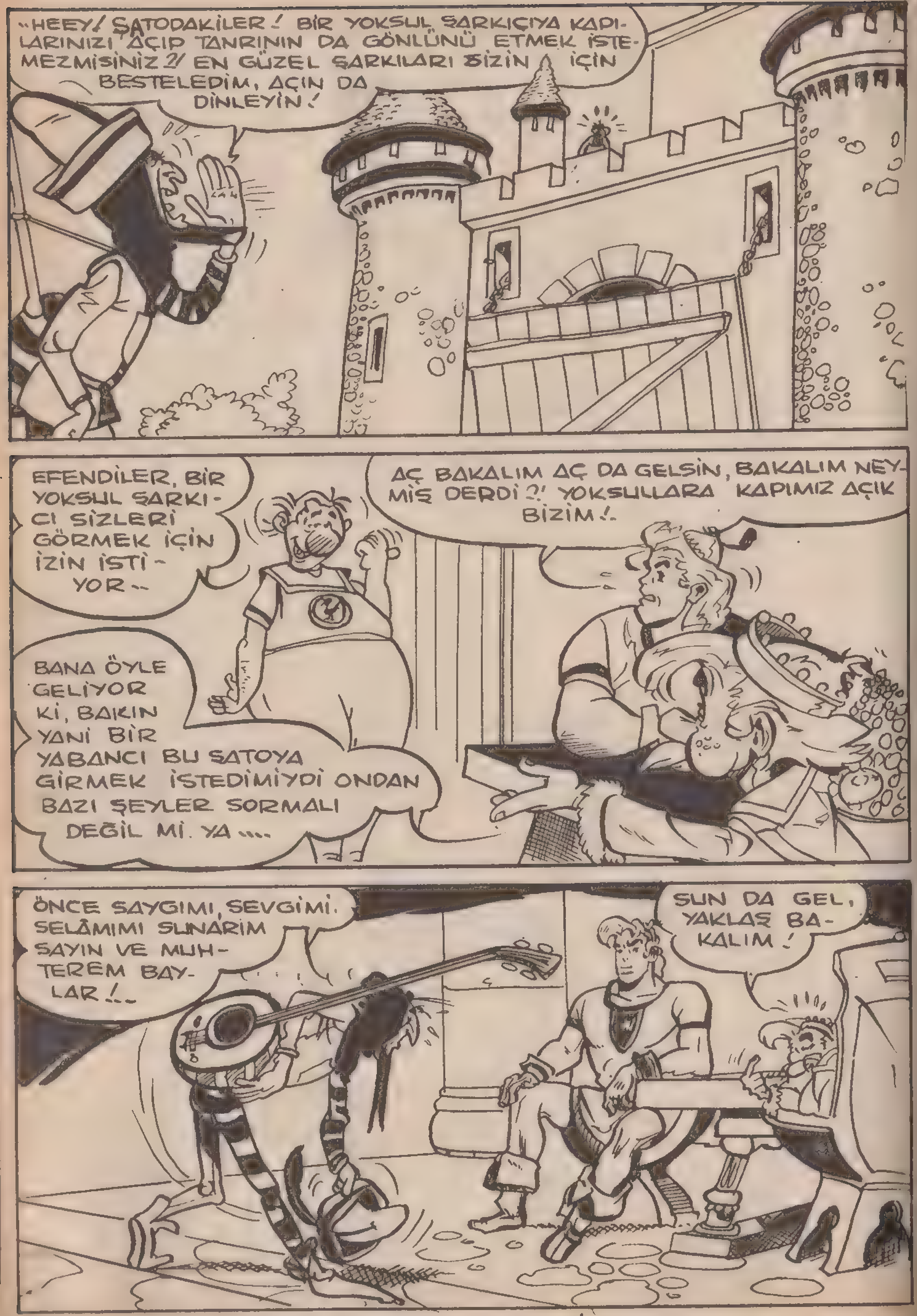
..HEEY! ŞATODAKİLER! BİR YOKSUL ŞARKICIYA KAPILARINIZI AÇIP TANRININ DA GÖNLÜNÜ ETMEK İSTEMEZMİSİNİZ?! EN GÜZEL ŞARKILARI SİZİN İÇİN BESTELEDİM, AÇIN DA DİNLEYİN!
EFENDİLER, BİR YOKSUL ŞARKICI SİZLERİ GÖRMEK İÇİN İZİN İSTİYOR..
AÇ BAKALIM AÇ DA GELSİN, BAKALIM NEYMİŞ DERDİ?! YOKSULLARA KAPIMIZ AÇIK BİZİM!..
BANA ÖYLE GELİYOR Kİ, BAKIN YANİ BİR YABANCI BU SATOYA GİRMEK İSTEDİMİYDİ ONDAN BAZI ŞEYLER SORMALI DEĞİL Mİ. YA....
ÖNCE SAYGIMI, SEVGİMİ, SELÂMIMI SUNARIM SAYIN VE MUHTEREM BAYLAR!..
SUN DA GEL, YAKLAŞ BAKALIM!

ÇAL SEVGİLİ AŞIK BİZE, ÇAL! EĞER GÜZEL ÇALARSAN BİR ÖĞÜN YEMEK YERSİN GÜZELCE, ÜSTÜNE BOL, BOL, BOLCA SU İÇERSİN EMİ!
HADİ BAKALIM, ÇALSIN DA GÖRELİM!..
BU ADAM ÇOK YOL YÜRÜMÜŞ, CANI ÇIKMIŞ YORGUNLUKTAN. İÇSİN DE AÇILSIN! ÇALSIN SAZINI!!
... AL BAKALIM KEÇİ SAKALLI TANRI MİSAFİRİ!
BUNU BEN EN İYİSİ SİZİN ŞEREFİNİZE İÇEYİM!
BEN BARON OLDUM, APTAL. BARONUN, BARONLARIN ŞERİFİNE İÇ SENE!
KORKMA BABA! İKİNCİ KADEHİ DE SENİN ŞEREFİNE İÇER!

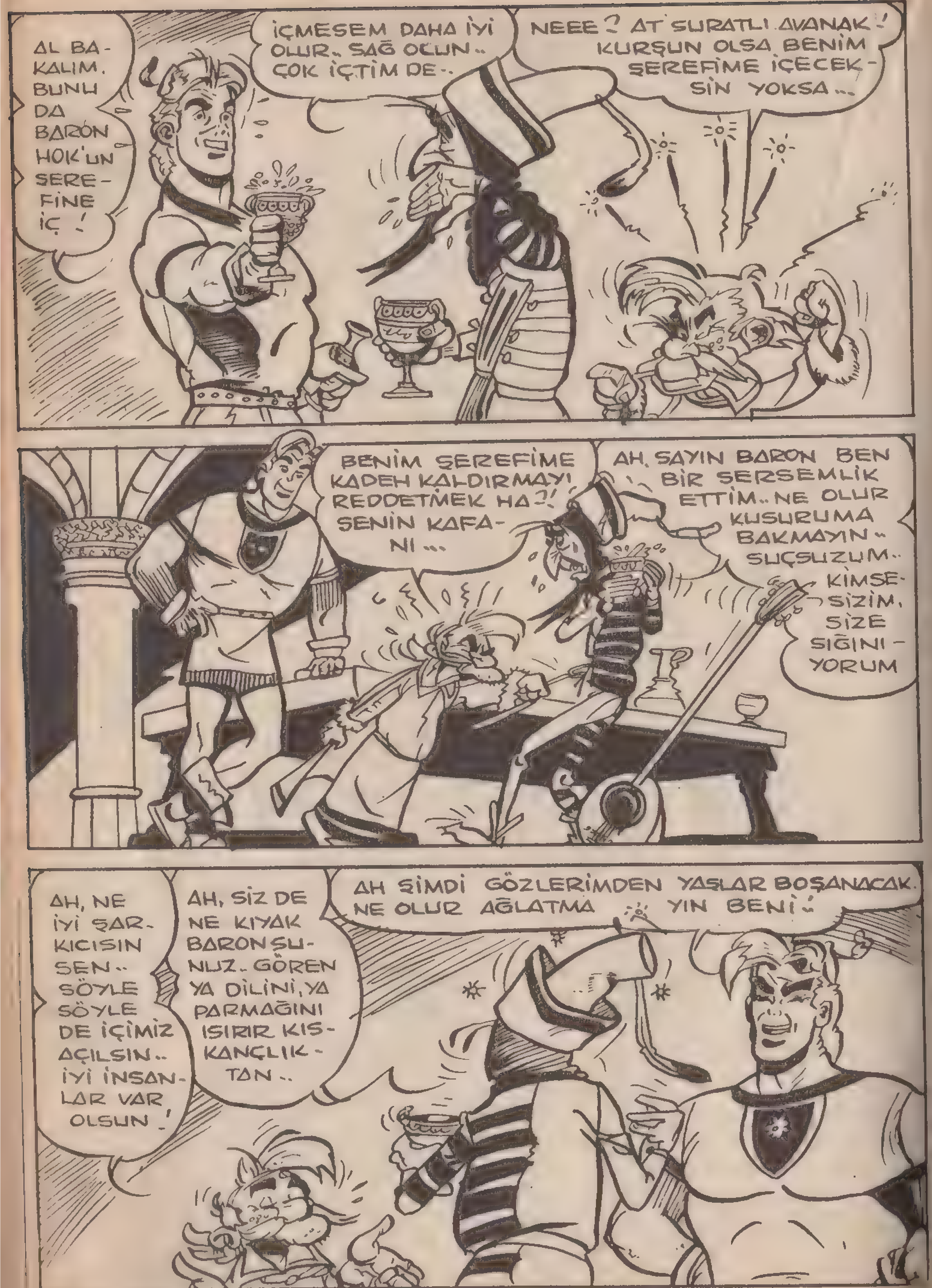
AL BAKALIM. BUNU DA BARON HOK'UN ŞEREFİNE İÇ!
İÇMESEM DAHA İYİ OLUR.. SAĞ OLUN.. ÇOK İÇTİM DE..
NEEE? AT SURATLI AVANAK! KURŞUN OLSA BENİM ŞEREFİME İÇECEKSİN YOKSA...
BENİM ŞEREFİME KADEH KALDIRMAYI REDDETMEK HA?! SENİN KAFANI...
AH, SAYIN BARON BEN BİR SERSEMLİK ETTİM.. NE OLUR KUSURUMA BAKMAYIN.. SUÇSUZUM.. KİMSESİZİM, SİZE SIĞINIYORUM
AH, NE İYİ ŞARKICISIN SEN.. SÖYLE SÖYLE DE İÇİMİZ AÇILSIN.. İYİ İNSANLAR VAR, OLSUN!
AH, SİZ DE NE KIYAK BARONSUNUZ.. GÖREN YA DİLİNİ, YA PARMAĞINI ISIRIR KISKANÇLIKTAN..
AH ŞİMDİ GÖZLERİMDEN YAŞLAR BOŞANACAK. NE OLUR AĞLATMAYIN BENİ!

KÜÇÜK KUZULAR ORMANDAAAAA... ÇİFTÇİLER KÖYLÜLER HARMANDAAAA.... UYUT BENİ ANAM KARNINDAAAA
AMAN ALLAH NE SES NE SES!
KÜÇÜK HIYARLAR TURFANDAAAA.. İSPİNOZ KUŞLARI ARKANDADAAA..
AYAKLARINI ÖPEYİM İKİ SANİYECİK SUS!
HİÇ BÖYLE, AMA, HİÇ BÖYLE HAVLAYANI GÖRMEMİŞTİM.. GIRTLAĞINDA SES TELLERİ PASLANMIŞ GALİBA.. BU GACIRTI ONDAN OLACAK..
BÜLBÜLÜM GELSENE YANIMA.. ELMEZSEN GİRERSİN KANIMAAAA
CINK!
AY ANAM! KELLE GİTTİ!

DEVAMI VAR...

BEN ŞİŞMANIN URBASINI ALACAĞIM SEN UFAKLIĞIN KİNİ AL.
ÇOK DOĞRU LÂF HANİ YA.
POM! POM! POM!
ELBİSELERİMİZİ DE GÖTÜRELİM.
ÇOK KIYAK OLDUK!
UNUTMAKİ HOPDEDİKS ROMALI ASKERLERE RASTLADIĞIMIZDA SEN LEJYONER HOPDEDİKUSSUN, BEN LEJYONER SERTERİKUS'UM. LÂFA JÜPİTER AŞKINA DİYE BAŞLAMAK LÂZIM. SELÂM AVE'DİR.
Hİ, Hİ, Hİ! NE KOMİK.

DİKKAT! İŞTE LEJYONERLER.
HMGSMMHİ
AVE ARKADAŞLAR. GOTLARIN İZİNE RASTLAMADINIZ MI?
AVE VE JÜPİTER AŞKINA HGMHMHİ
YİH HUUAAAHUUU!
?

KUSURA BAKMAYIN ARKADAŞIM HOPDEDİKUS PEK NEŞELİDİR DE.
HAH! HAH! HOH! HOH!
YİĞİT ADAMMIŞ. İKİ VAHŞİ GOTLA KARŞILAŞMAĞA BU KADAR NEŞELİ GİDİYOR.
HAYDİ YOLUMUZA AVE!
HOH, HOH HOH! HAH HAH! HİH HİH, HİH!
BU İKİ LEJYONERİN SAÇLARINA VE BIYIKLARINA DİKKAT ETTİN Mİ?
EVET NİZAMNAMEYE AYKIRI ÜÇ GÜN KATIKSIZ HAPİS YATARLAR.
AAA!
NE VAR? NE VAR?
!
HMMMM!
HMMM!

BAK BİRİ İRİ BİRİ UFAK. GOTLAR!
DEME?
HMM? HMMMMMMMM!!
HER ŞEYİ ANLIYORUM. BU İKİ GOT BİR LEJYONER TARAFINDAN YAKALANDI. ASKER ONLARI KAMPA GÖTÜRÜP MÜKÂFAT ALMAK İÇİN TAKVİYE ALMAĞA GİTTİ.
GOTLAR HA!
YAPACAĞIMIZ ŞEY ONLARI BÖYLE BAĞLI VE AĞIZLARI TIKALI OLARAK GÖTÜRMEK.
MÜKÂFAATI BİZ ALACAĞIZ.
HMM
DÜRÜSTLÜK DEĞİL BU YA,
HMMMMMMMMM!
BOŞVER ALDIRMA!

O SIRADA
ÇABUK İLERLEMELİYİZ. ÇOK GEÇMEDEN ANLAŞILACAĞINDAN KORKUYORUM.
HIK! HIÇKIRIK TUTTU BENİ HIK! BENİ KORKUT DA GEÇSİN.
GOTLARA GELİNCE ŞAŞKINLIKTAN ŞAŞKINLIĞA UĞRUYORLARDI.
BU İKİ ADAMI GÖRDÜNÜZ MÜ YİĞİT DELİKANLI?
?
GENE O SIRADA
KAMPA GİDİYORUZ.
GENERAL MEMNUN OLACAK.

AVE GENERAL! İKİ ASKER SENİ GÖRMEK İSTİYOR. GOTLARI ESİR ALMIŞLAR.
GİRSİNLER ÇABUK ÇOK MEMNUN OLDUM.
AVE!
AVE!
AVE! AVE! YİĞİTLERİM GOTLARI YAKALAMIŞSINIZ HA!
İŞTE
LEJYONERLER BU PARLAK BAŞARI KARŞILIĞINDA SIRK OYUNLARI İÇİN YER ALACAKSINIZ.

BARBARLARI SORGUYA ÇE- KECEĞİZ.
JÜPİTER AŞKI- NA BU ŞAKA BİTMEDİ Mİ?
?!
GARİP ŞİMDİ GOT DİLİNİ ANLAMAĞA BAŞLIYORUM. HAYRET DOĞRUSU NASIL OLUR?
FAKAT.. FAKAT SİZ KİMSİNİZ?
MARKUS KUBİTUS İLE, JULYUS HUMERUS. ÜÇÜNCÜ TABURDA LEJYONER.
KİM LEJYONER? NE LEJYONERİ? NASIL LEJYONER?
BİZİMLE BİRİ ALAY MI EDİ- YOR? YOKSA...

SAYICA BİZDEN ÜS- TÜN İKİ GOT TARA- FINDAN YAKALANDIK. ELBİSELERİMİZİ ALDILAR.
DEMEK GOTLAR, RO- MALI KILIĞINA GİRDİ- LER. YAKALANSIN ONLAR.
YA BİZİM, SİRKTEKİ YERLE- RİMİZ.
ELBETTE EN İYİ YERLER.
ARENADA AS- LANLARLA BİRLİKTE!
O ANDAN İTİBAREN ROMALILAR GOT- LARIN ROMALI KILIĞINDA OLDUĞUNU BİLİYORLARDI. BİRBİRLERİNİ, KOVALIYOR- LAR, BİR KARGAŞALIKTIR GİDİYORDU.
BEN ROMALIYIM! BEN ROMALIYIM! BEN ROMALIYIM.
YÜRÜ, GOT!
SEN KAÇIKMI- SIN NESİN?
YAKALADIM SENİ BARBAR.

ZAVALLI GENERAL PALAMUTUS BÜYÜK BİR ÜMİTSİZLİK İÇİNDE İDİ.
HEPSİ HAYVAN BEN DE ONLARIN BAŞIYIM. (HIÇKIRIK.)
FAKAT BAZILARI DURUMDAN FAYDALANIYORLARDI. SERTERİKS İLE HOPDEDİKS TEKRAR GALYALI ELBİSELERİNİ GİYMİŞLERDİ.
VE BÜTÜN BU PATIRDILARIN SEBEBİ OLAN GOTLAR, TASASIZ ÜLKELERİ OLAN GERMANYAYA DOĞRU GİDİYORLARDI.
DİKKAT! SINIR. GEÇMEK LÂZIM.
İMPARATORLUĞUN SINIRLARINI İSTİLÂCILARA KARŞI KORUMAK BÜYÜK SORUMLULUKTU.
GALYA ROMA İMPARATORLUĞU
GERMANYA
HIŞT!
HII?

GÜMM
BAŞARDIK ARKADAŞLAR BİZİMKİLER TARAFINDAN TANRILAR GİBİ KARŞILANACAĞIZ.
GÜMRÜĞE BİLDİRECEĞİNİZ BİR ŞEYİNİZ YOK MU?
ELBETTE VAR. BİR SİHİRBAZ.
PAKETİ AÇARMISINIZ?

TERCÜME EDEMİYECEĞİMİZ GALYA KÜFÜRÜ.
BU YABANCI MALIDIR.
GELECEK İSTİLÂ İÇİN BİR SIHIRBAZ YAKALAMAKLA GÖREVLENDİRİLDİK. BIRAK GEÇELİM. OSTROGOT HERİF SEN DE.
HAYIR! ŞEFİ GÖRMEK LÂZIM.
GOT KÜFÜRÜDÜR.
O SIRADA SINIRIN ÖBÜR TARAFINDA.
EE LEJYONER NÖBET SIRASINDA UYUMAK HA?
GERMANYA
GOTLAR ÜLKESİNİ İSTİLÂYA GİDEN GOTLARIN ARKADAN SALDIRISINA UĞRADIM.

Devamı Var

KÜÇÜK PRENS

YEPYENİ BİR MACERA İLE 64 SAYFA OLARAK

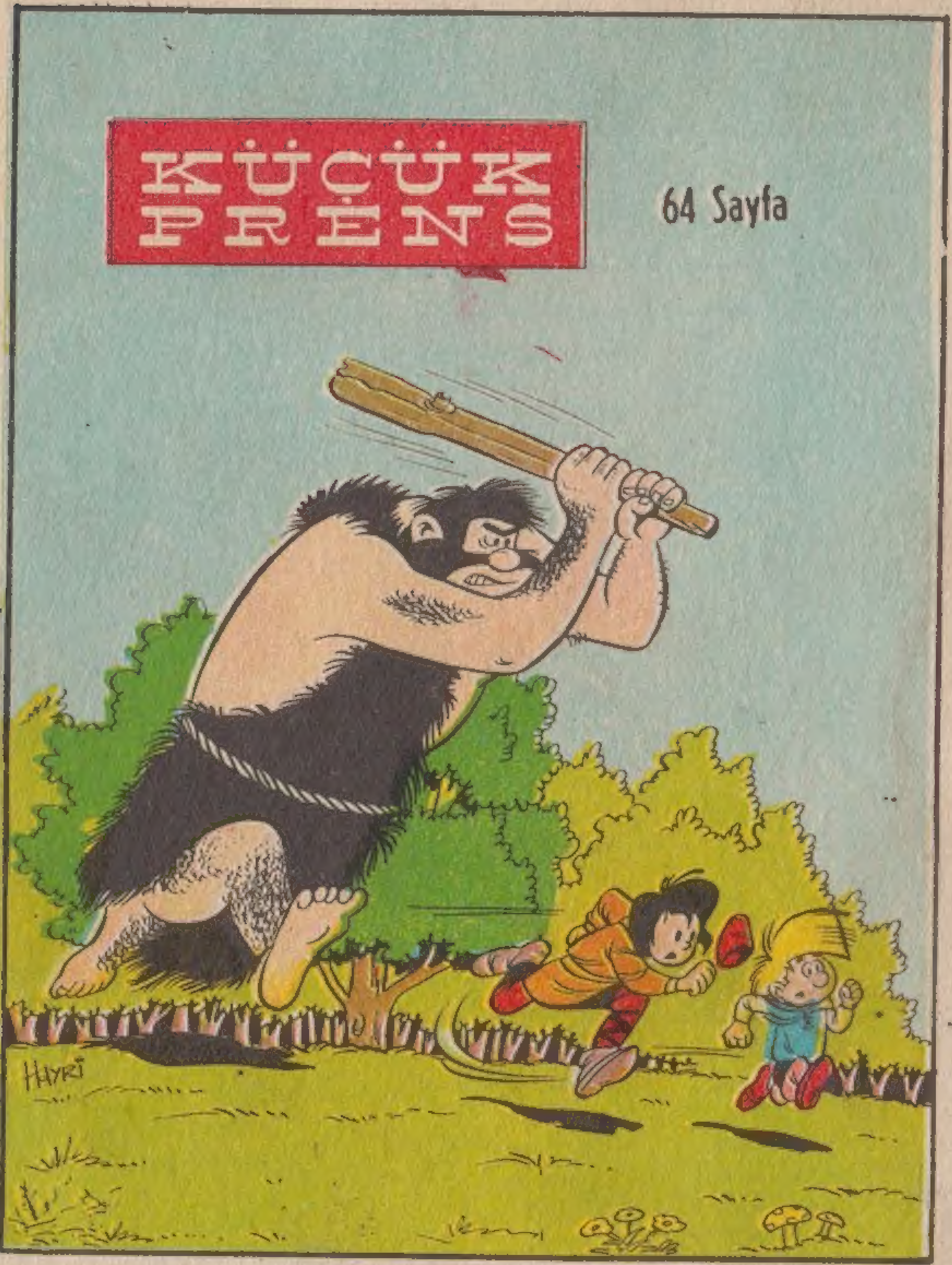

18 HAZİRANDA ÇIKIYOR

Baskı Tarihi: 11.6.1968

A C A R : Haftalık mecmua-Salı günleri çıkar-Sahibi: Şarika Şilliler Mesul müdür-Reşat İleri-Adres-Ankara Caddesi 37/a ISTANBUL. Basıldığı yer: Duran Ofset Basımevi-Genel Dağıtım: Coşar O.Şilliler	ÖZEL SAYI 4

Akşamsefası